Министерство науки и высшего образования РФ
Федеральное государственное автономное
образовательное учреждение высшего образования
«СИБИРСКИЙ ФЕДЕРАЛЬНЫЙ УНИВЕРСИТЕТ»
Институт архитектуры и дизайна
кафедра «Архитектурное проектирование»

УТВЕРЖДАЮ
Заведующий кафедрой
_____ О.Н. Блянкинштейн
(подпись)
«____» _____ 2023 г.

ДИПЛОМНЫЙ ПРОЕКТ
07.03.01.30 «Архитектура»
(код и наименование специальности, направления)

Общеобразовательный центр цифровых интеллектуальных систем в Красноярске
(тема)

Пояснительная записка

Руководитель _____ доцент _____ Т.В. Бандура
(подпись, дата) (должность, ученая степень) (инициалы, фамилия)

Выпускник _____ М.А. Самсонкин
(подпись, дата) (инициалы, фамилия)

Красноярск 2023

ОБЩЕОБРАЗОВАТЕЛЬНЫЙ ЦЕНТР ЦИФРОВЫХ ИНТЕЛЛЕКТУАЛЬНЫХ СИСТЕМ

Генплан

Ситуационный план территории

Фотофиксация окружающей застройки (ЮЗ)

Фотофиксация окружающей застройки (ЮВ)

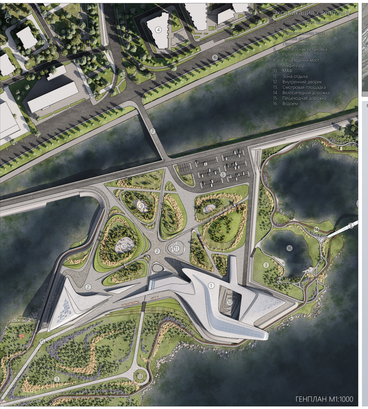

ГЕНПЛАН М1:1000

Фотофиксация территории (вид на Б.Енисей, ЮЗ)

Фотофиксация территории (вид на Б.Енисей, ЮЗ)

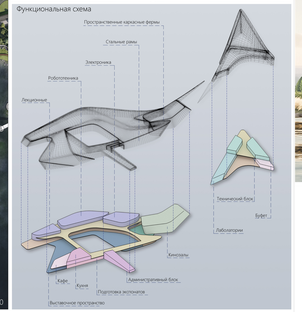

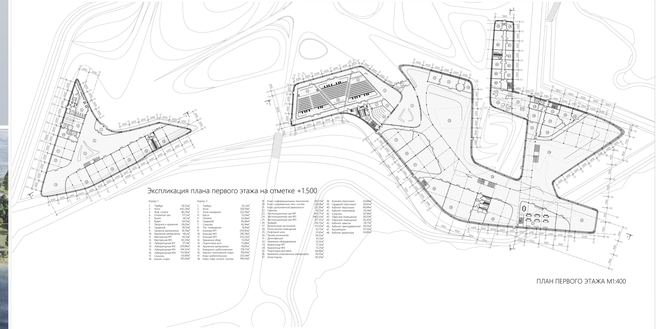

ПЛАН ПЕРВОГО ЭТАЖА М1:400

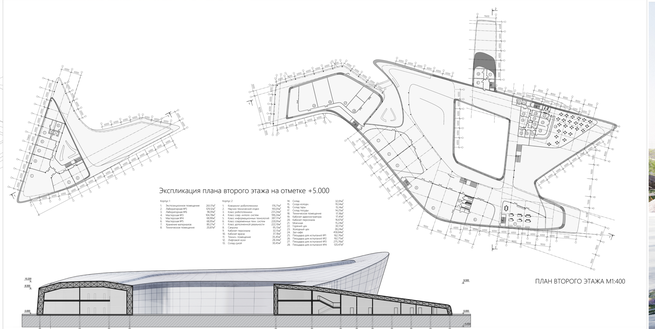

ПЛАН ВТОРОГО ЭТАЖА М1:400

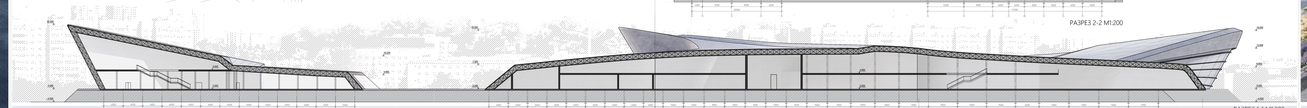
РАЗРЕЗ 2-2 М1:200

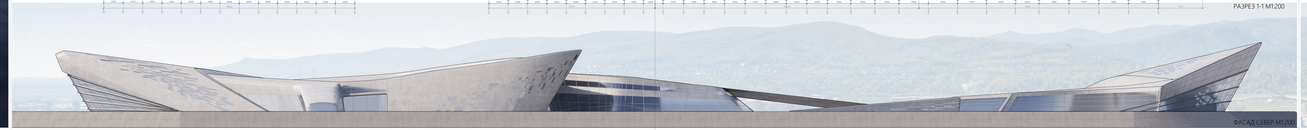
РАЗРЕЗ 1-1 М1:200

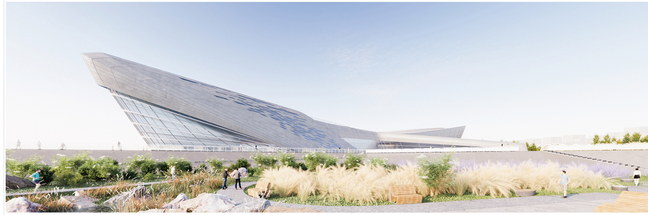

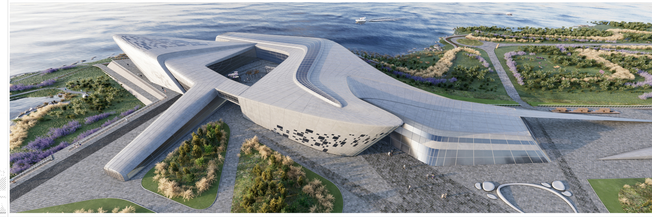

ФАСАД СЕВЕР М1:150

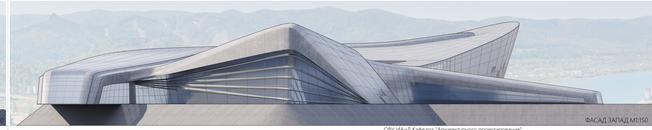
ФАСАД ЗАПАД М1:150

СИБИРСКИЙ ФЕДЕРАЛЬНЫЙ УНИВЕРСИТЕТ | ИНСТИТУТ АРХИТЕКТУРЫ И ДИЗАЙНА | SIBERIAN FEDERAL UNIVERESITY | INSTITUTE OF ARCHITECTURE AND DESIGN

СИБИРСКИЙ ФЕДЕРАЛЬНЫЙ УНИВЕРСИТЕТ SIBERIAN FEDERAL UNIVERSITY

ИНСТИТУТ АРХИТЕКТУРЫ И ДИЗАЙНА

КАФЕДРА АРХИТЕКТУРНОГО ПРОЕКТИРОВАНИЯ

СФУ ИАиД Кафедра "Архитектурного проектирования"
Выпускная квалификационная работа: Общеобразовательный центр цифровых интеллектуальных систем
Выполнил студент группы АБ-18-1Б: Самсонова М.А.
Руководитель: доцент кафедры архитектурного проектирования Бандура Т.В.

Красноярск, 2023 год

Министерство науки и высшего образования РФ
Федеральное государственное автономное
образовательное учреждение высшего образования
«СИБИРСКИЙ ФЕДЕРАЛЬНЫЙ УНИВЕРСИТЕТ»
Институт архитектуры и дизайна
кафедра «Архитектурное проектирование»

УТВЕРЖДАЮ
Заведующий кафедрой
_____ О.Н. Блянкинштейн
(подпись)
«29» июня 2023 г.

ДИПЛОМНЫЙ ПРОЕКТ
07.03.01.30 «Архитектура»
(код и наименование специальности, направления)

«Общеобразовательный центр цифровых интеллектуальных систем»
(тема)

Пояснительная записка

Руководитель 27.06.23. доцент Т.В. Бакшура
(подпись, дата) (должность, ученая степень) (инициалы, фамилия)

Выпускник 29.06.23 _____ Самсонкин М.А.
(подпись, дата) (инициалы, фамилия) (инициалы, фамилия)

Красноярск 2023