Министерство науки и высшего образования РФ
Федеральное государственное автономное
образовательное учреждение высшего образования
«СИБИРСКИЙ ФЕДЕРАЛЬНЫЙ УНИВЕРСИТЕТ»
Институт архитектуры и дизайна
кафедра «Архитектурное проектирование»

УТВЕРЖДАЮ
Заведующий кафедрой
_____ О.Н. Блянкинштейн
(подпись)
«____» _____ 2023 г.

ВЫПУСКНАЯ КВАЛИФИКАЦИОННАЯ РАБОТА
07.03.01 «Архитектура»
(код и наименование специальности, направления)

Инновационный центр спортивной реабилитации в Красноярске
(тема)

Пояснительная записка

Руководитель _____ старший преподаватель А.А. Орлова
(подпись, дата) (должность, ученая степень) (инициалы, фамилия)

Выпускник _____ Н.В. Кистенева
(подпись, дата) (инициалы, фамилия)

Красноярск 2023

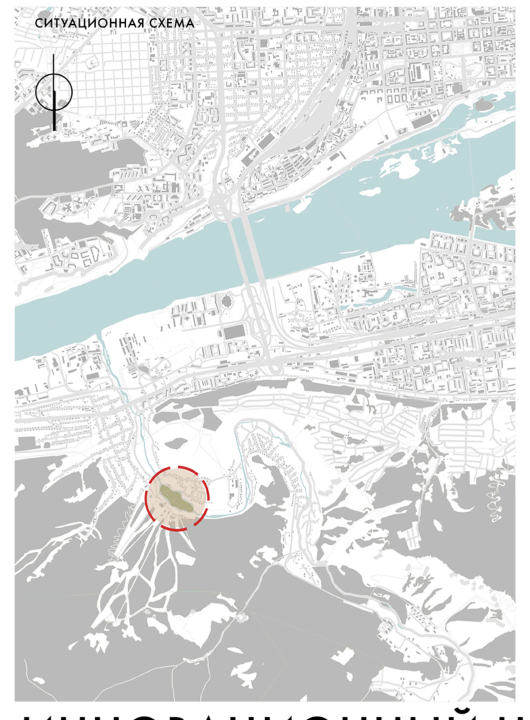

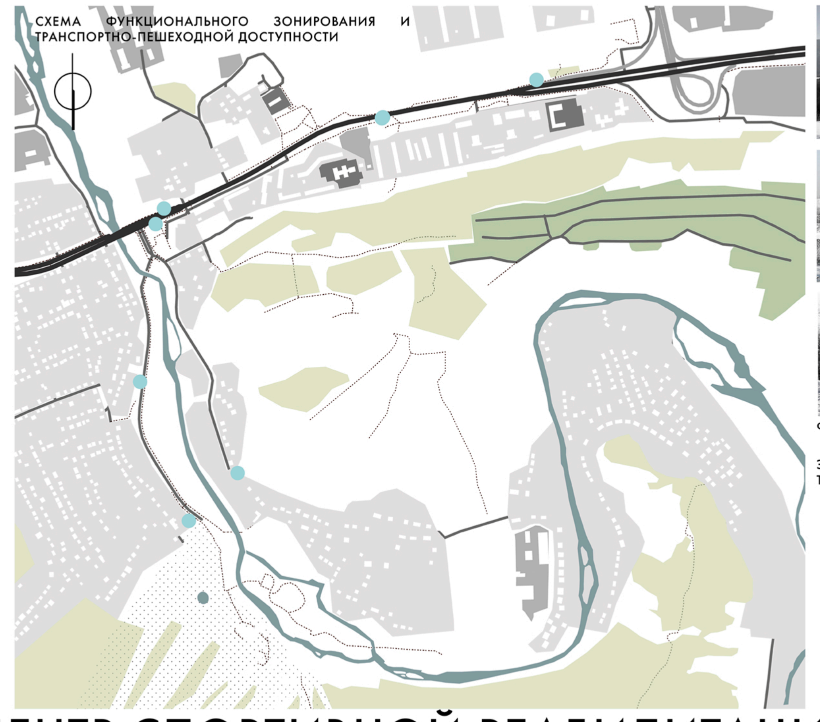

ФОТОФИКСАЦИЯ

ЭКСПЛИКАЦИЯ СХЕМЫ ФУНКЦИОНАЛЬНОГО ЗОНИРОВАНИ И ТРАНСПОРТНО-ПЕШЕХОДНОЙ ДОСТУПНОСТИ

- жилая зона
- зона садоводнического товарищества
- зоны притяжения
- зеленая зона
- территория фан-парка "Бобровый лог"
- пешеходные дорожки
- дороги местного значения
- дорога регионального значения
- автобусные остановки

ИННОВАЦИОННЫЙ ЦЕНТР СПОРТИВНОЙ РЕАБИЛИТАЦИИ В КРАСНОЯРСКЕ

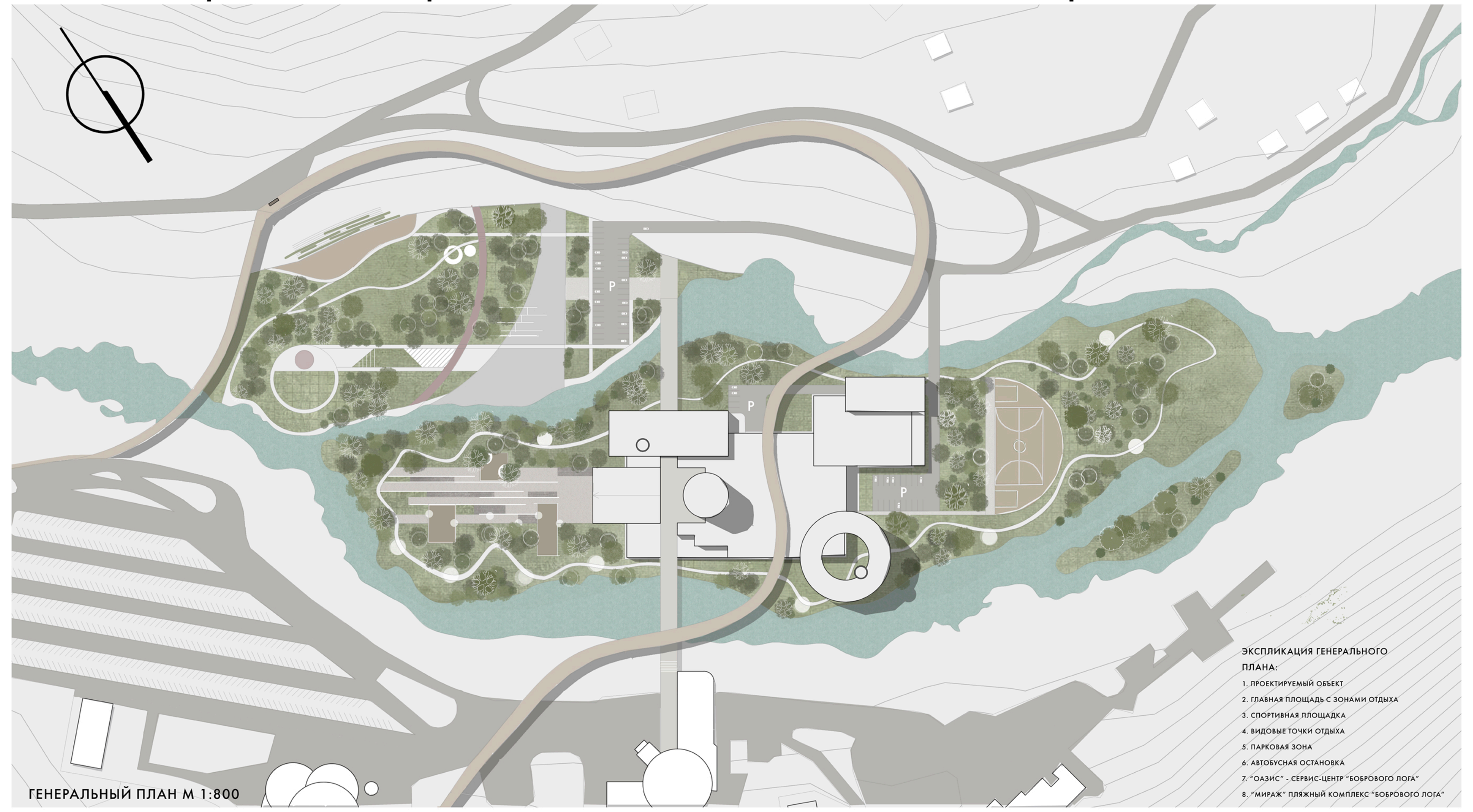

ЭКСПЛИКАЦИЯ ГЕНЕРАЛЬНОГО ПЛАНА:

1. ПРОЕКТИРУЕМЫЙ ОБЪЕКТ
2. ГЛАВНАЯ ПЛОЩАДЬ С ЗОНАМИ ОТДЫХА
3. СПОРТИВНАЯ ПЛОЩАДКА
4. ВИДОВЫЕ ТОЧКИ ОТДЫХА
5. ПАРКОВАЯ ЗОНА
6. АВТОБУСНАЯ ОСТАНОВКА
7. "ОАЗИС" - СЕРВИС-ЦЕНТР "БОБРОВОГО ЛОГА"
8. "МИРАЖ" ПЛЯЖНЫЙ КОМПЛЕКС "БОБРОВОГО ЛОГА"

ГЕНЕРАЛЬНЫЙ ПЛАН М 1:800

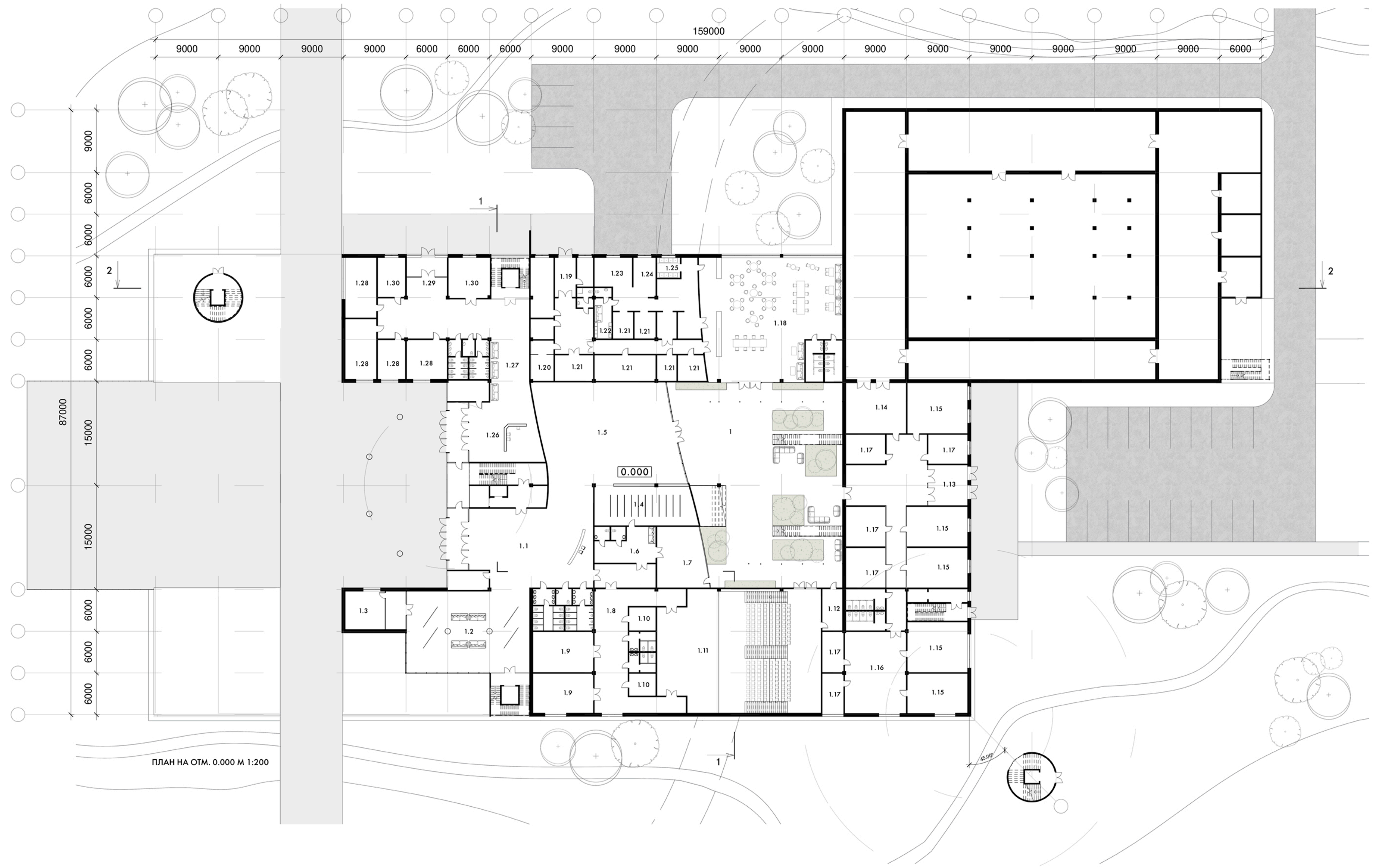

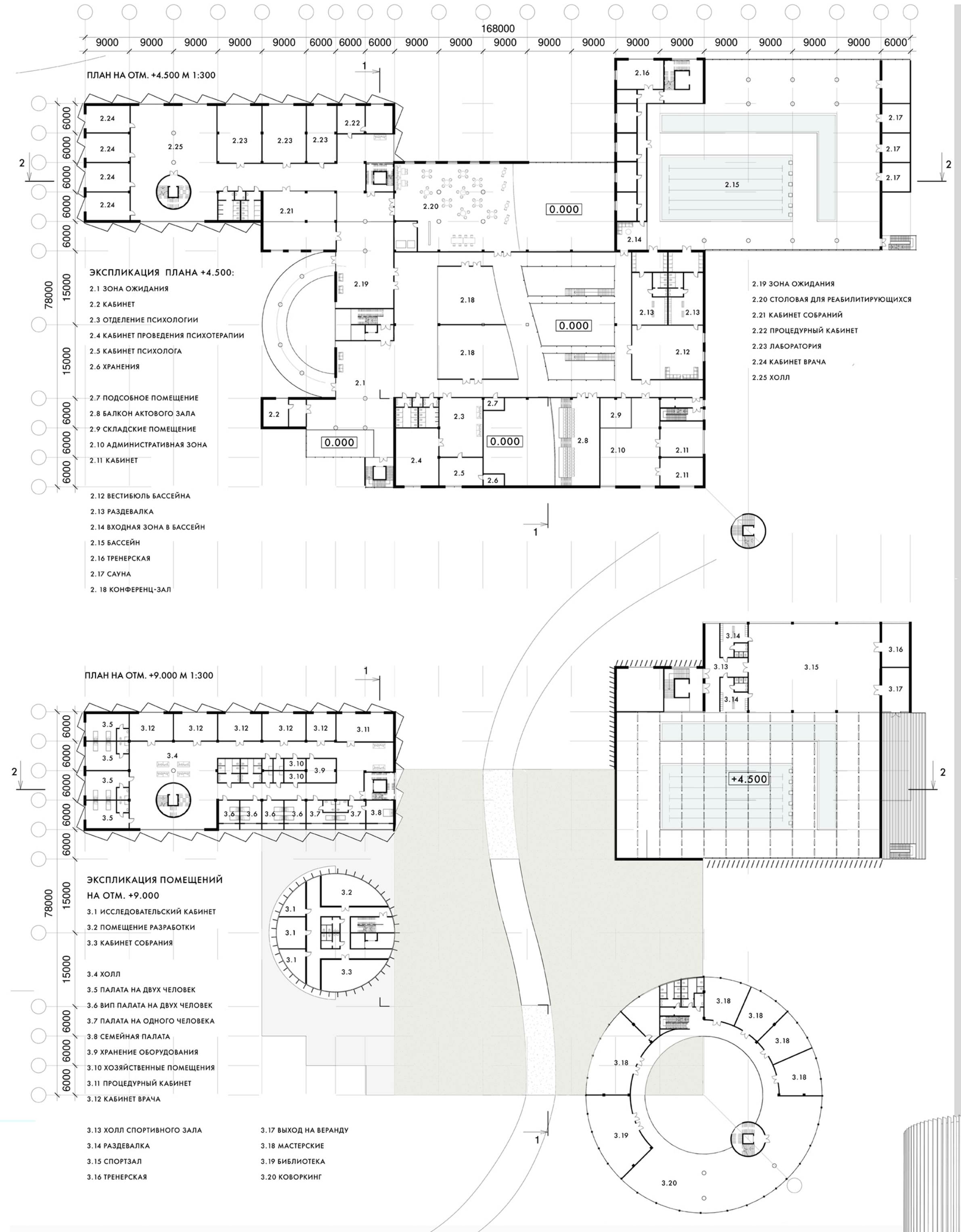

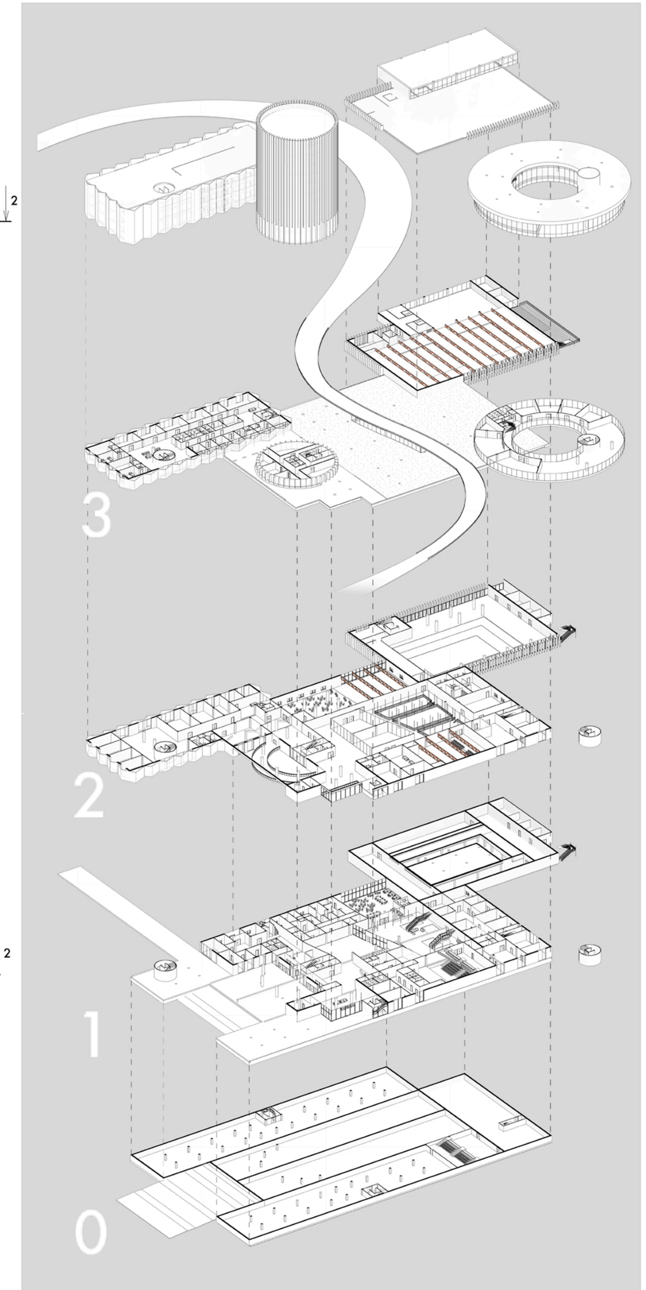

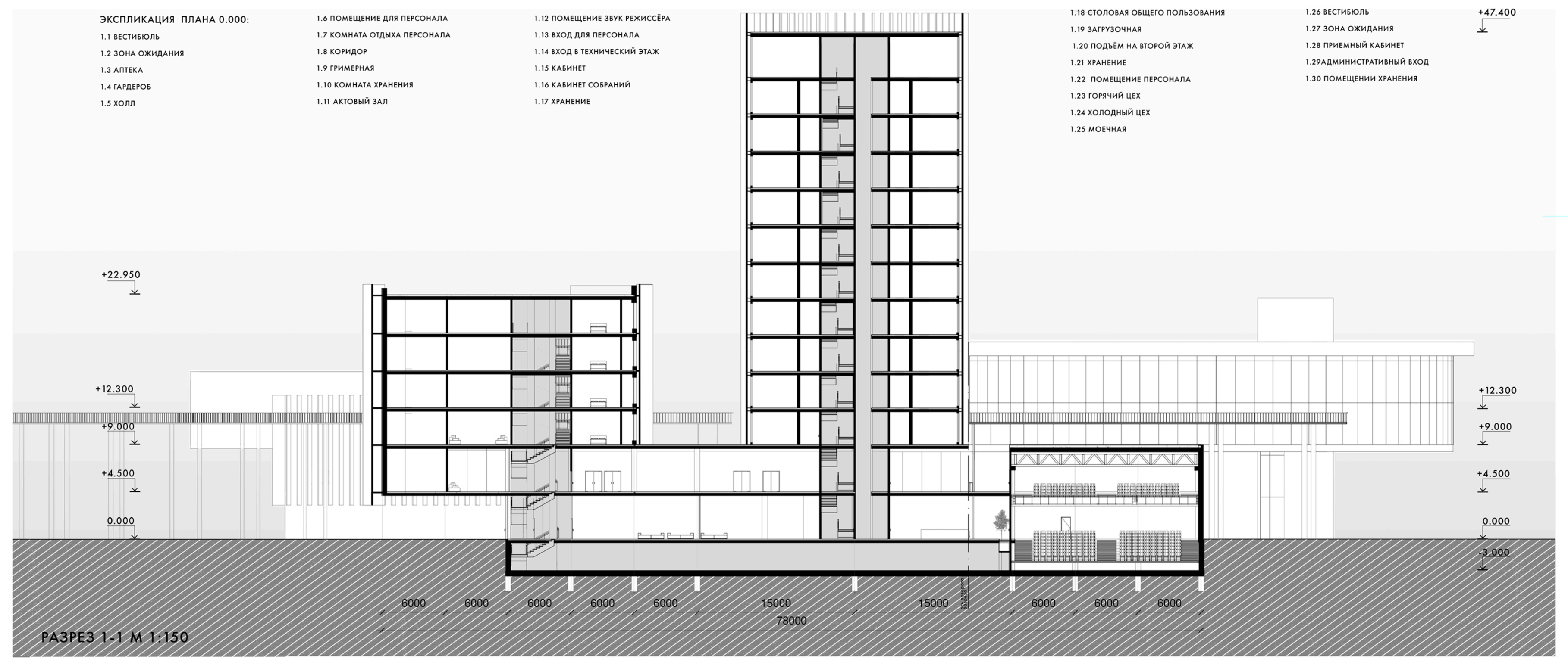

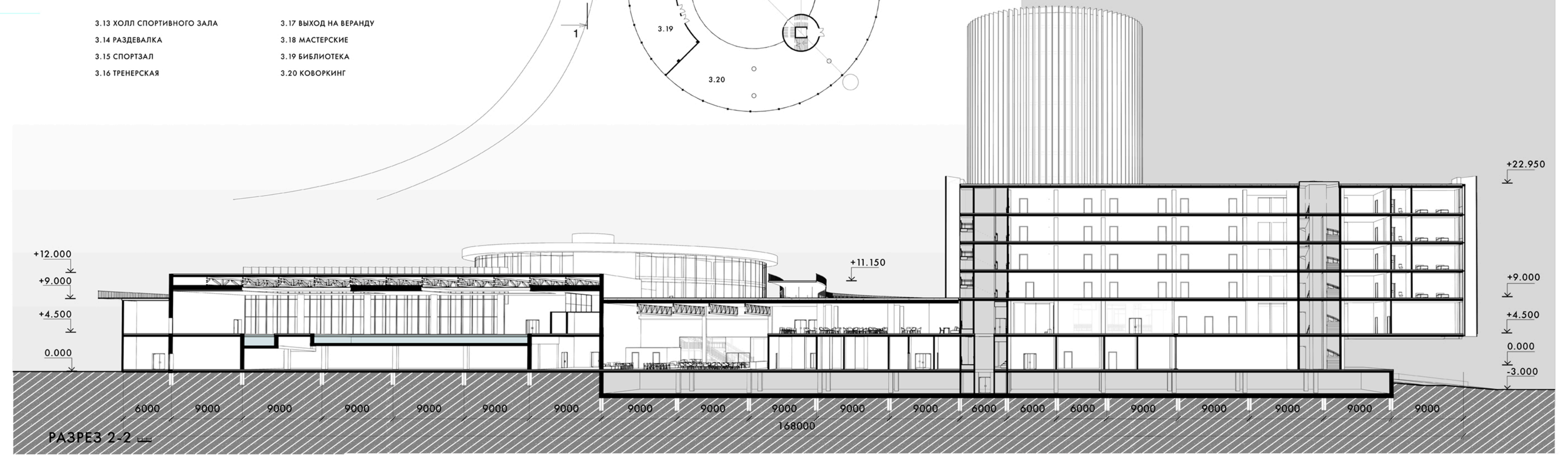

СИБИРСКИЙ ФЕДЕРАЛЬНЫЙ УНИВЕРСИТЕТ | SIBERIAN FEDERAL UNIVERSITY

ИНСТИТУТ АРХИТЕКТУРЫ И ДИЗАЙНА

КАФЕДРА АРХИТЕКТУРНОГО ПРОЕКТИРОВАНИЯ

СФУ ИАиД Кафедра "Архитектурное проектирование"
Выпускная квалификационная работа " Инновационный центр спортивной реабилитации в Красноярске"
Выполнил:студент группы АФ18-12Б Кистенева Нонна
Руководитель: старший преподаватель Орлова А.А.

г.Красноярск 2023 год.

Федеральное государственное автономное образовательное учреждение
высшего образования
«СИБИРСКИЙ ФЕДЕРАЛЬНЫЙ УНИВЕРСИТЕТ»
Институт архитектуры и дизайна
кафедра «Архитектурное проектирование»

УТВЕРЖДАЮ
Заведующий кафедрой
_____ О.Н. Блянкинштейн
(подпись)
«26» июня 2023 г.

ВЫПУСКНАЯ КВАЛИФИКАЦИОННАЯ РАБОТА
07.03.01 «Архитектура»
(код и наименование специальности, направления)

Инновационный центр спортивной реабилитации в Красноярске
(тема)

Пояснительная записка

Руководитель _____ 23.06.23 старший преподаватель кафедры архитектурного проектирования _____
(подпись, дата) (должность, ученая степень) (инициалы, фамилия)

Выпускник _____ 23.06.23 _____ К.В. Клетенко
(подпись, дата) (инициалы, фамилия) (инициалы, фамилия)

Красноярск 2023