Министерство науки и высшего образования РФ
Федеральное государственное автономное
образовательное учреждение высшего образования
«СИБИРСКИЙ ФЕДЕРАЛЬНЫЙ УНИВЕРСИТЕТ»
Институт архитектуры и дизайна
кафедра «Архитектурное проектирование»

УТВЕРЖДАЮ
Заведующий кафедрой
_____ О.Н. Блянкинштейн
(подпись)
«____» _____ 2023 г.

ВЫПУСКНАЯ КВАЛИФИКАЦИОННАЯ РАБОТА
07.03.01 «Архитектура»
(код и наименование специальности, направления)

Спортивно- оздоровительный комплекс в лагере «Солнечный» с. Тесь Красноярского края

(тема)

Пояснительная записка

Руководитель _____ старший преподаватель О.М. Успенская
(подпись, дата) (должность, ученая степень) (инициалы, фамилия)

Выпускник _____ Л.Д. Демкина
(подпись, дата) (инициалы, фамилия)

Красноярск 2023

СПОРТИВНО-ОЗДОРОВИТЕЛЬНЫЙ КОМПЛЕКС В ЛАГЕРЕ "СОЛНЕЧНЫЙ" с. ТЕСЬ КРАСНОЯРСКОГО КРАЯ

Ситуационная и туристическая схема

Фотоэкспозиция

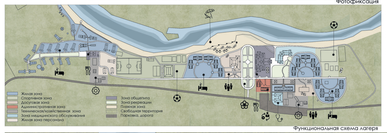

Функциональная схема лагеря

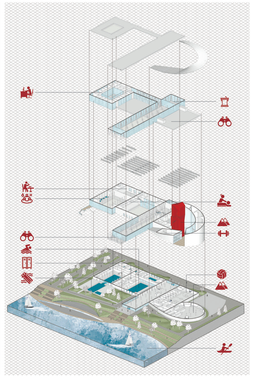

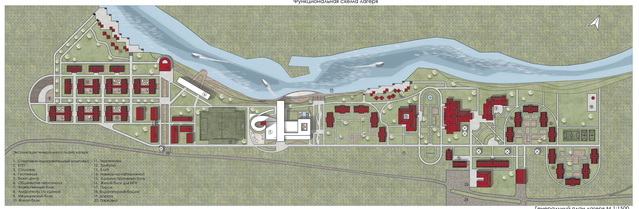

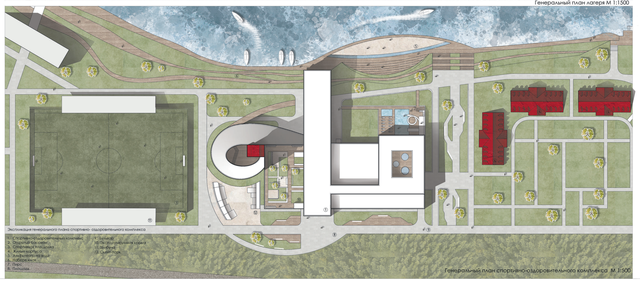

Федеральное государственное автономное образовательное учреждение высшего образования
«СИБИРСКИЙ ФЕДЕРАЛЬНЫЙ УНИВЕРСИТЕТ»
Институт архитектуры и дизайна
кафедра «Архитектурное проектирование»

УТВЕРЖДАЮ
Заведующий кафедрой
_____ О.Н. Блянкинштейн
(подпись)
«22» июня 2023 г.

ВЫПУСКНАЯ КВАЛИФИКАЦИОННАЯ РАБОТА
07.03.01 «Архитектура»
(код и наименование специальности, направления)

«Спортивно-оздоровительный комплекс в лагере «Солнечный» с. Тесь Красноярского края»
тема

Пояснительная записка

Руководитель 23.06.2023 доцент О.М. Успенская
(подпись, дата) (должность, ученая степень) (инициалы, фамилия)

Консультант 23.06.2023 Нач. арх. отдела А.Н. Рулаковский
(подпись, дата) (должность, ученая степень) (инициалы, фамилия)

Выпускник 23.06.2023 И.Д. Демкина
(подпись, дата) (инициалы, фамилия) (инициалы, фамилия)

Красноярск 2023